



Bien Sûr.

Bureau Technique Verbruggen asbl www.btvcontrol.be

- | | | |
|---|-------------------|----------------------------------|
| <input type="checkbox"/> BTV Antwerpen | Tél. 03 216 28 90 | btv.antwerpen@btvcontrol.be |
| <input type="checkbox"/> BTV Brabant-Wallon | Tél. 081 65 84 59 | btv.brabantwallon@btvcontrol.be |
| <input type="checkbox"/> BTV Bruxelles | Tél. 02 230 81 82 | btv.brussel@btvcontrol.be |
| <input type="checkbox"/> BTV Hainaut | Tél. 064 33 64 55 | btv.hainaut@btvcontrol.be |
| <input type="checkbox"/> BTV Liège | Tél. 04 253 19 72 | btv.liege@btvcontrol.be |
| <input type="checkbox"/> BTV Limburg | Tél. 011 42 18 34 | btv.limburg@btvcontrol.be |
| <input type="checkbox"/> BTV Namur / Luxembourg | Tél. 083 21 35 27 | btv.namur@btvcontrol.be |
| <input type="checkbox"/> BTV Oost-Vlaanderen | Tél. 09 252 45 45 | btv.oostvlaanderen@btvcontrol.be |
| <input type="checkbox"/> BTV Vlaams-Brabant | Tél. 016 63 47 45 | btv.vlaamsbrabant@btvcontrol.be |
| <input type="checkbox"/> BTV West-Vlaanderen | Tél. 056 70 54 05 | btv.westvlaanderen@btvcontrol.be |

EAN: _____
Ref.: _____ Compteur n°: _____
Index: _____

V. ref.: _____ N. Ref.: _____ Rapport N°: _____

PROCES-VERBAL DE CONTROLE D'UNE INSTALLATION ELECTRIQUE BASSE TENSION

ADRESSE DE L'INSTALLATION : _____

PROPRIETAIRE : _____

Adresse : _____

DEMANDEUR : _____

Adresse : _____

INSTALLATEUR : _____

Adresse : _____

TVA ou CI : _____

DESCRIPTION GENERALE, CARACTERISTIQUES, RECHERCHE ET MESURES:

Date du contrôle : _____ Type de contrôle : examen de conformité - premier contrôle - visite de contrôle suivant:
(RGIE art. 270) (RGIE art. 271) (RGIE art. 276) (RGIE art. 276bis) (A.R.4.12.2012) (RGPT art.262) (R.T. art. 231) (Prescriptions distributeur)

Type d'installation : Nouvelle - Extension - Modification - Temporaire - Renforcement - Vente d'habitation ; Type locaux : _____

Début travaux : Fondations avant - après 1.10.81 - Installation électrique avant - après 1.10.81 - 1.1.83 RGIE art.86 _____

Raccordement : Tension _____ V Protection raccordement _____ A

Câble aliment, tableau, princ. : _____ X _____ mm² Inter.gén. : type _____

Type électrode de terre : boucle - barres - piquets - conducteur horizontal Schéma : TT _____

Nombre de tableaux : _____ ; Nombre de circuits term. : _____ ; RA : _____ Ohm; RI tot _____ MOhm

Facteurs d'influences externes : _____

DESCRIPTION: _____

CONTROLES effectués : voir verso

INFRACTIONS CONSTATÉES ET/OU NOTES : _____

PROCES-VERBAL DE CONFORMITE

Vu le :

le responsable du distributeur

nom :

signature :

- CONCLUSION** 1. L'installation est **conforme**. Les bornes d'entrées du DPCDR général sont scellées et les schémas unifilaires et de situation ont été visés. L'installation doit être vérifiée avant le 16/04/2010 (art. 271 RGIE) ainsi qu'avant mise en service après modification ou extension importante exécutée avant cette date.
- ☐ 2. L'installation n'est **pas conforme**
- ☐ 3. L'installation peut être maintenue en service pour autant qu'il soit remédié sans retard aux infractions mentionnées et pour autant que les mesures nécessaires soient prises pour que l'installation ne présente pas de danger pour les personnes et les biens. L'installation n'est **pas conforme**. L'installation doit être vérifiée par le (même) organisme avant le : _____.

DEVOIRS DU PROPRIETAIRE, GESTIONNAIRE OU LOCATAIRE : VOIR VERSO.

L'agent visiteur,
(N°, nom, signature)



* V E R S L A G - R A P P O R T *

pour Le Directeur,

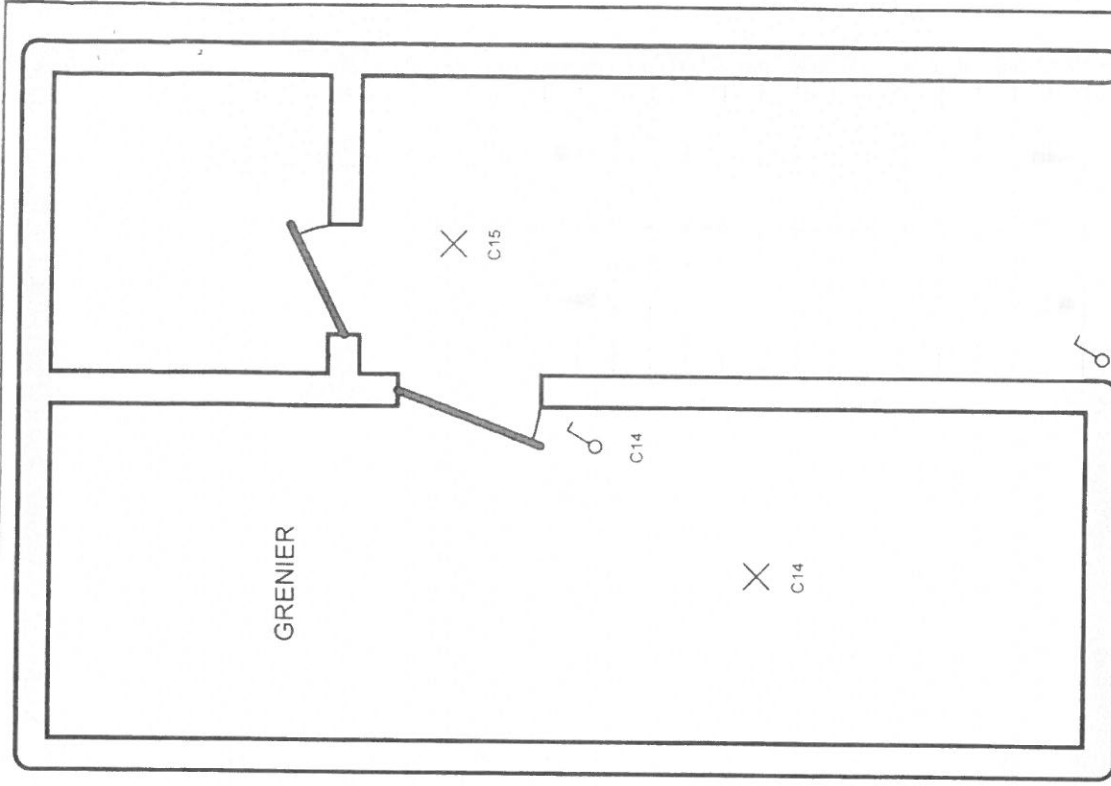
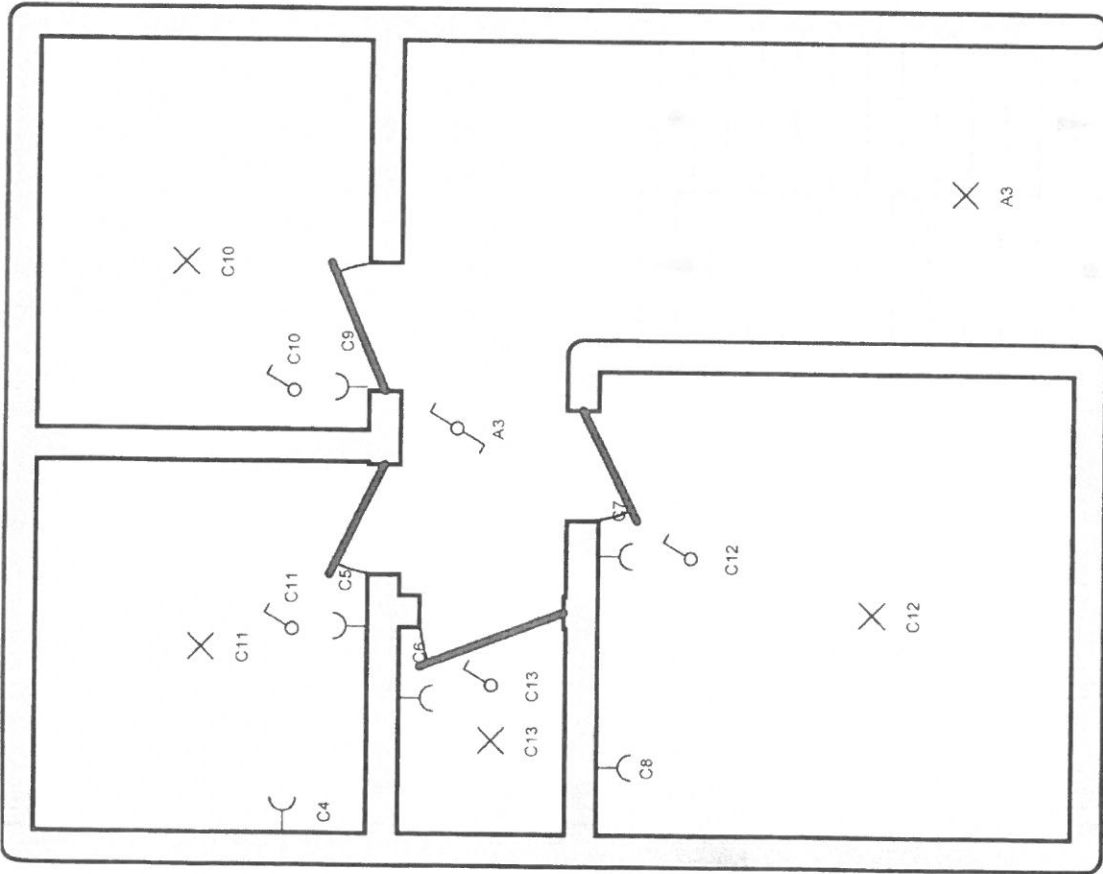

Adresse de l'installation électrique

Installateur
 Fabrice Lorette
 Rue de l'Infante Isabelle 12
 7110 Houdeng-Aimeries
 GSM: 0495 10 87 81
 e-mail: toutypasse@hotmail.be
 TVA BE 0829.409.980

ETV

p. 3/5
 Schéma de position
 2 x 230V ~ 50Hz

16-04-2019

P. Tahon / 155

E G H I F D A C J B

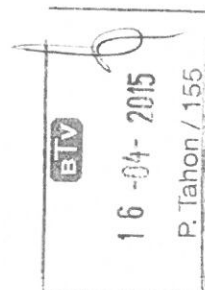

Adresse de l'installation électrique	Installateur Fabrice Loreite Rue de l'Infante Isabelle 12 7110 Houdeng-Aimeries GSM: 0495 10 87 81 e-mail: toutypasse@hotmail.be TVA BE 0829.409.980	p. 5/5 Liste des circuits
		2 x 230V ~ 50Hz

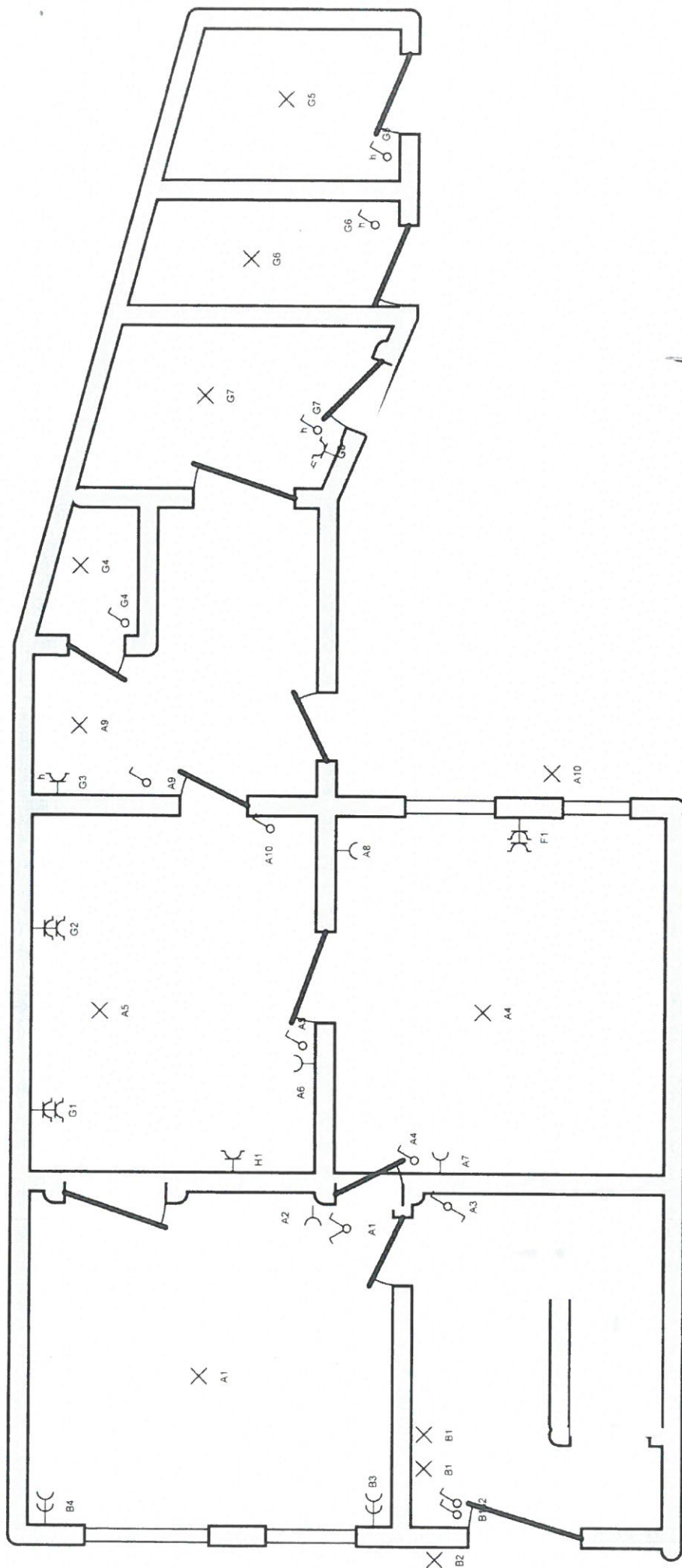

BTV

16-34-2015

P. Tahon / 155

Adresse de l'installation électrique

Installateur

Fabrice Lorette
Rue de l'Infante Isabelle 12
7110 Houdeng-Aimeries
GSM: 0495 10 87 81
e-mail: toutypasse@hotmail.be
TVA BE 0829.409.980

p. 4/5

Schéma de position

2 x 230V ~ 50Hz

CAVES

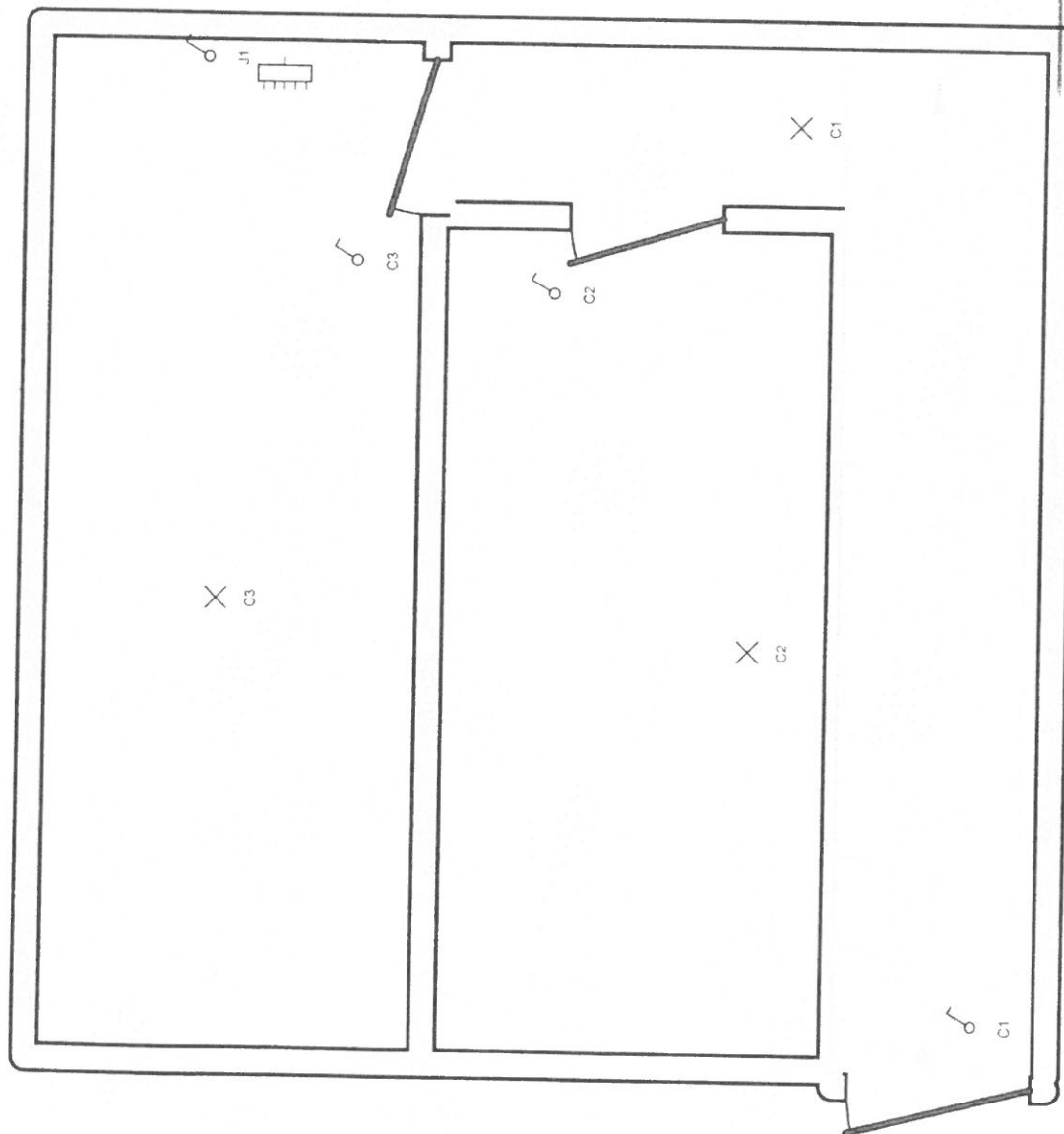

Adresse de l'installation électrique

Installateur
Fabrice Lorelle
Rue de l'Infante Isabelle 12
7110 Houdeng-Aimeries
GSM: 0495 10 87 81
e-mail: toutypasse@hotmail.be
TVA BE 0829.409.980

16-04-2013

P. Ianon / 155

p. 2/5

Schéma de position

2 x 230V ~ 50Hz

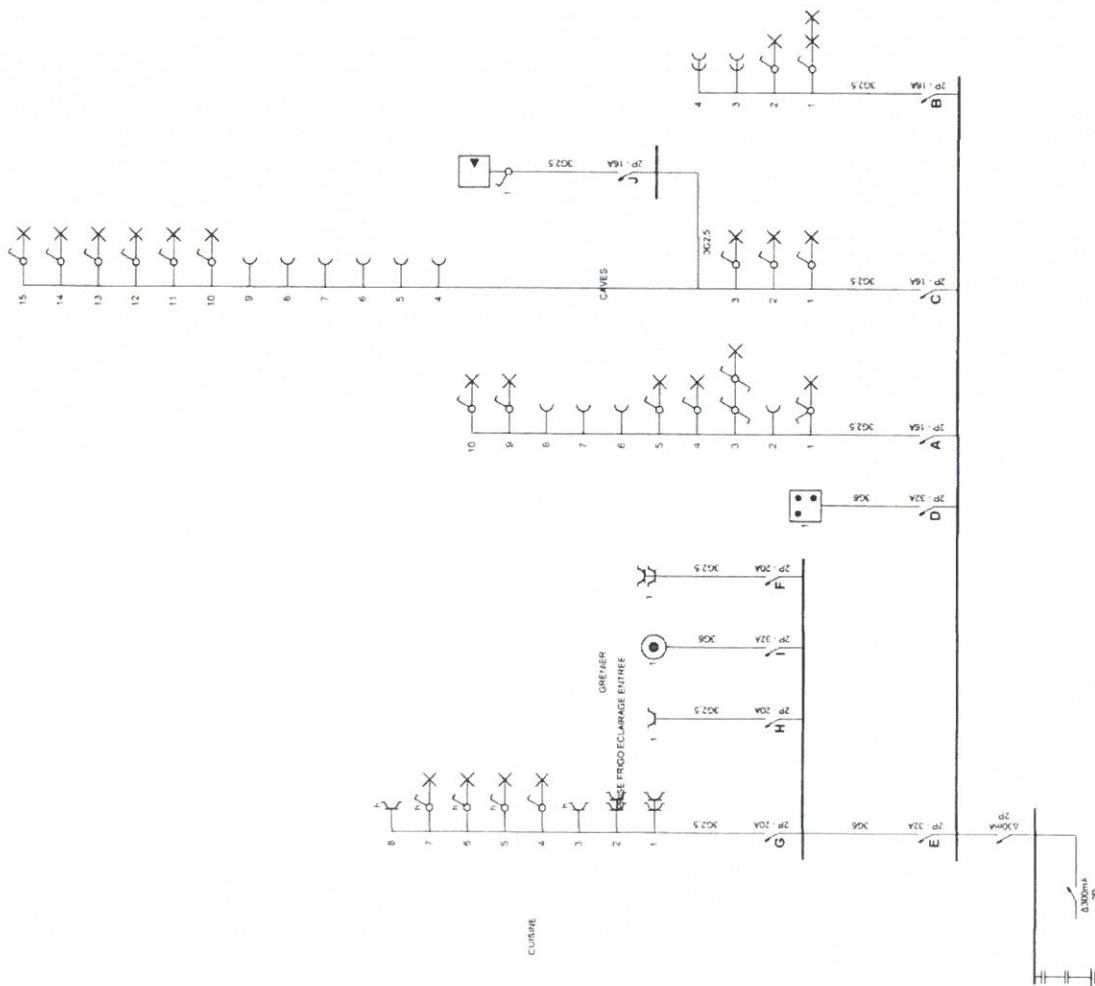

 16-04-2015
 P. Tanon / 155

Adresse de l'installation électrique

Installateur
 Fabrice Lorette
 Rue de l'Infante Isabelle 12
 7110 Houdeng-Aimeries
 GSM: 0495 10 87 81
 e-mail: toutypasse@hotmail.be
 TVA BE 0829.409.980

p. 1/5
 Schéma unifilaire
 2 x 230V ~ 50Hz